



ArX-Edi L'integrazione tra EDILNET e Arxivar

Introduzione.

EdilNet è il software integrato per la gestione di tutte le attività che si svolgono all'interno delle Casse Edili. Progettato per gestire Casse mono e multi provincia, ha tra i suoi utenti casse di dimensioni molto varie, dalle prime in assoluto a quelle con un bacino di utenza più piccolo.

Arxivar è la soluzione documentale e di BPM che offre grandi vantaggi funzionali e di semplicità operativa. Sono disponibili potenti funzioni di integrazione verso tutti gli applicativi già presenti nel sistema informativo e, attraverso la gestione dei processi, organizza e semplifica le attività dei singoli operatori.

In collaborazione con la **CASSA EDILE DI BRESCIA** nella persona del **dr. Enrico Parmiani**, abbiamo sviluppato l'integrazione dei due software, per dare vita ad una soluzione altamente tecnologica e risolutiva delle problematiche inerenti la gestione documentale presso questi Enti.

La soluzione è stata sviluppata da CFP SRL in collaborazione con GRUPPO SINERGICO SRL in qualità di rivenditore ABLETECH.

L'Integrazione.

Le Casse Edili hanno una notevole mole di documenti da trattare, sia in entrata che in uscita. I documenti che sono già trattati automaticamente da **Arxivar** ed **EdilNet** sono:

- Malattie/Infortuni
- Rimborsi

L'integrazione con **Arxivar** ha permesso al gestionale in uso presso la cassa di eliminare una gran parte del cartaceo circolante all'interno dell'ENTE, consentendo a tutto il personale interessato a vario titolo, la consultazione della documentazione collegata con le pratiche trattate direttamente dal software gestionale.

The screenshot displays the 'Situazione Impresa - Dipendente - Modifica' interface. On the left, there are input fields for company and employee details, and a table of denunciations. On the right, a preview of a 'DENUNCIA DEI LAVORATORI OCCUPATI' form is shown, including a barcode and various contribution fields. A legend on the far right identifies color-coded buttons for different document types.

AnnoMese	PT.ecc.	Acc.to	Quota	Prevedi	Contr.Ass.	Apprendisti	Totale	Versato
201106		0	0	0	0	0	0	0
201105	NO					0		
201104	NO				0			
201103	NO				0			
201102	NO				0			
201101	NO				0			
201012	NO				0			
201011	NO				0			
201010	NO				0			
201009	NO				0			
201008	NO				0			
201007	NO				0			
201006	NO				0			
201005	NO				0			
201004	NO				0			

Attivando all'interno di **EdilNet** l'integrazione con **Arxivar**, compariranno, in tutte le schermate interessate dalla documentazione acquisita, un bottone che consentirà la visualizzazione del documento cartaceo sul proprio schermo.

Quindi la consultazione sarà possibile per tutti gli uffici abilitati all'uso della funzione di **EdilNet**.

Documenti in entrata:

- Documentazione legata al rimborso malattia all'impresa
- Richiesta prestazioni extracontrattuali e relativa documentazione allegata
- Protocollazione associazione frontespizio denuncia

Documenti in uscita:

- Lettere accompagnamento erogazione QAC datoriali e sindacali
- Liquidazione deleghe sindacali
- Lettere liquidazione APE, GNF, carenza, Prestazioni extracontrattuali
- Lettere liquidazione rimborsi malattia, mutualizzazione prevedi, CIGO alle imprese

Oltre a quanto sopra menzionato sono in corso di sviluppo altre integrazioni relative ad altre fasi (gestione legale, DURC, etc).

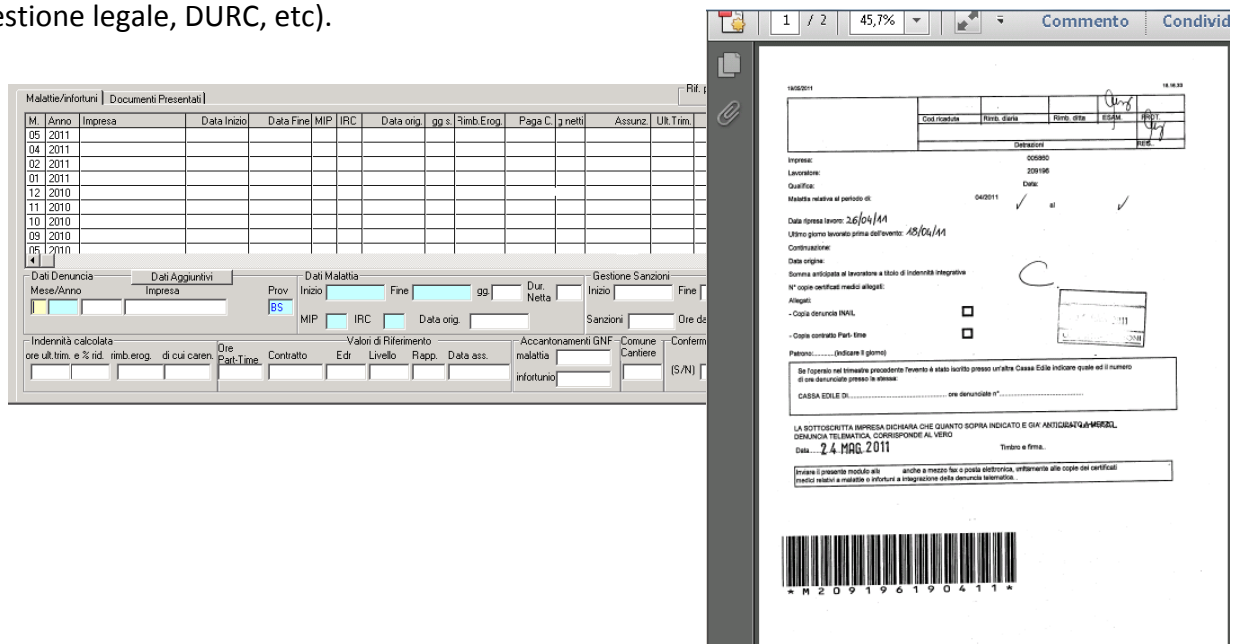

Per i **documenti in uscita** l'archiviazione e protocollazione è completamente automatica e trasparente per l'utente. Le stampe che devono essere oggetto di questo trattamento sono parametrizzabili all'interno della procedura.

Per i **documenti in entrata** la maggior parte dei collegamenti avviene anch'essa in maniera automatica grazie all'uso di stampe contenenti i **codici a barre**.

Questo consente ad **Arxivar**, in fase di scannerizzazione dei documenti cartacei, di **collegare l'immagine del documento con il relativo record in archivio (ad esempio la denuncia) in modalità completamente automatica, senza che l'utente debba far altro che caricare i fogli nell'alimentatore dello scanner**

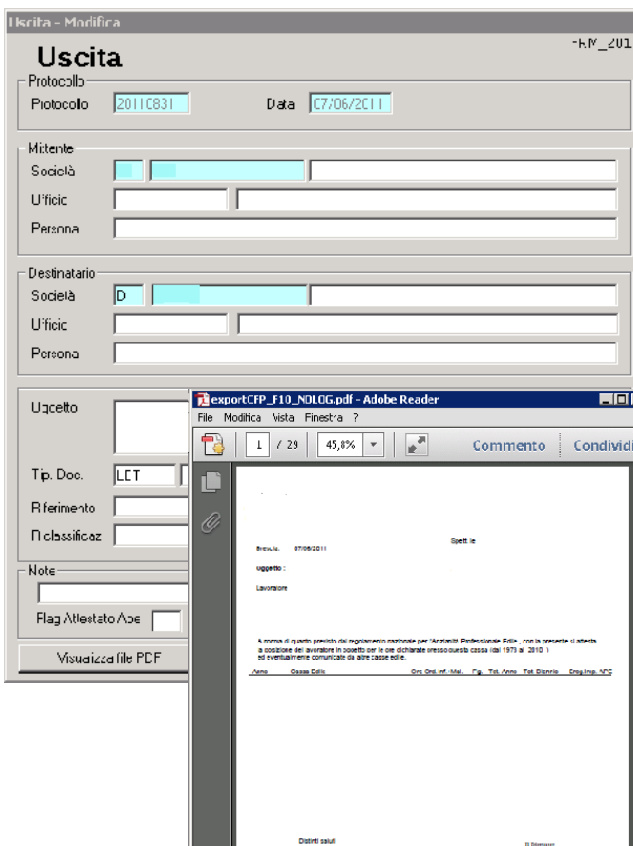

Inoltre, il protocollo di **EdilNet** e quello di **Arxivar** sono interfacciati e questo consente la ricerca dello stesso documento sia partendo da **Arxivar** che dal protocollo **EdilNet**, lasciando all'utente la scelta del modo a lui più comodo.

In questo modo **Arxivar** può funzionare anche da protocollo generale per la cassa edile e lasciare la corrispondenza con **EdilNet** solo per i documenti realmente inerenti le attività istituzionali dell'ente.